

## Instruktioner för nytt e-postkonto – Mozilla Thunderbird 3.1.7

Här följer en guide som steg för steg följer dig genom processen att konfigurera ett e-postkonto för Mozilla Thunderbird 3.1.7. Ring vår support på 044 – 12 95 13 ifall du stöter på problem. Var beredd på att få uppge kundnummer samt e-postadress. Kundnumret är vanligtvis ditt telefonnummer eller personnummer.

### Steg 1: Starta Mozilla Thunderbird och välj ”Verktyg” > ”Kontoinställningar”

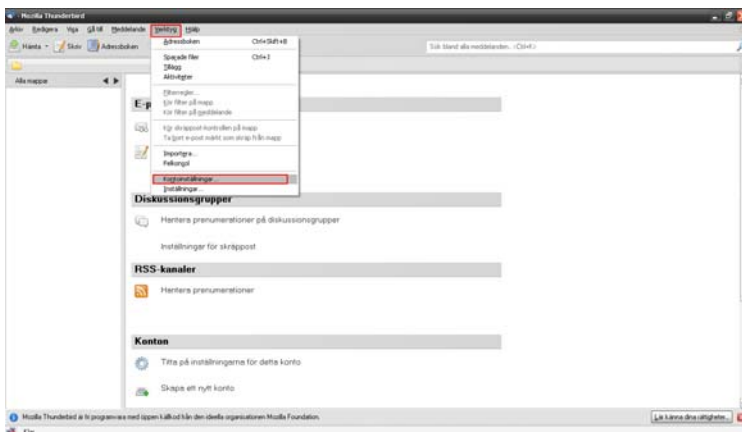

### Steg 2: Klicka på ”Kontoåtgärder” och sen ”Lägg till e-postkonto...”

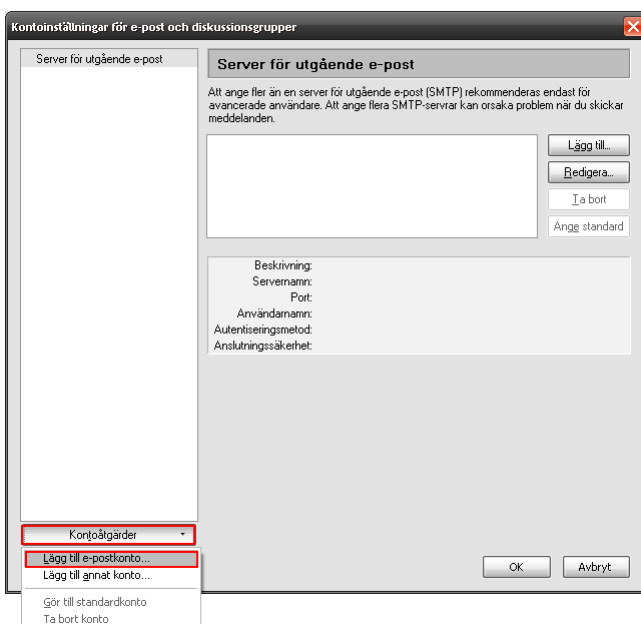

**Steg 3:** Fyll i nödvändiga uppgifter så som: "Ditt namn", "E-postadress" samt "Lösenord". Din e-postadress kan antingen sluta på @bikab.net eller @kund.biknet.se lösenordet är det lösenordet du har fått i samband med beställning av din e-postadress.

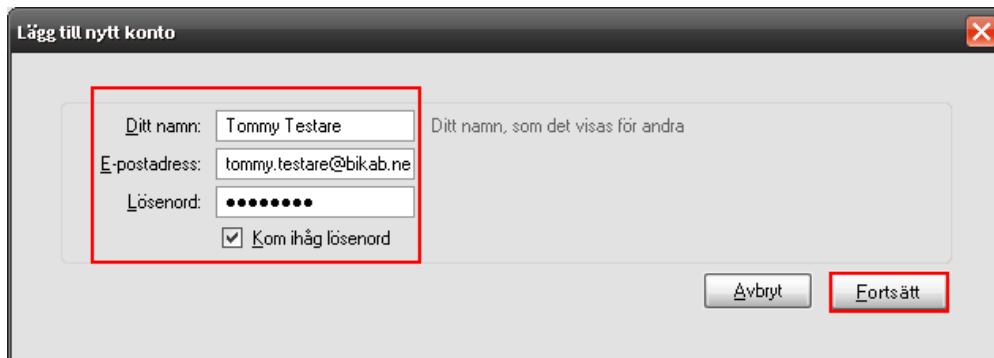

Lägg till nytt konto

Ditt namn: Tommy Testare Ditt namn, som det visas för andra

E-postadress: tommy.testare@bikab.net

Lösenord: [masked]

Kom ihåg lösenord

Avbryt Fortsätt

Klicka sedan på "Fortsätt".

**Steg 4a:** Mozilla Thunderbird försöker nu leta upp dina e-postinställningar automatiskt men kommer att misslyckas med detta. Det är då viktigt att du justerar inställningarna så att dem blir korrekt.

Nedan visas: **FEL INSTÄLLNINGAR!**

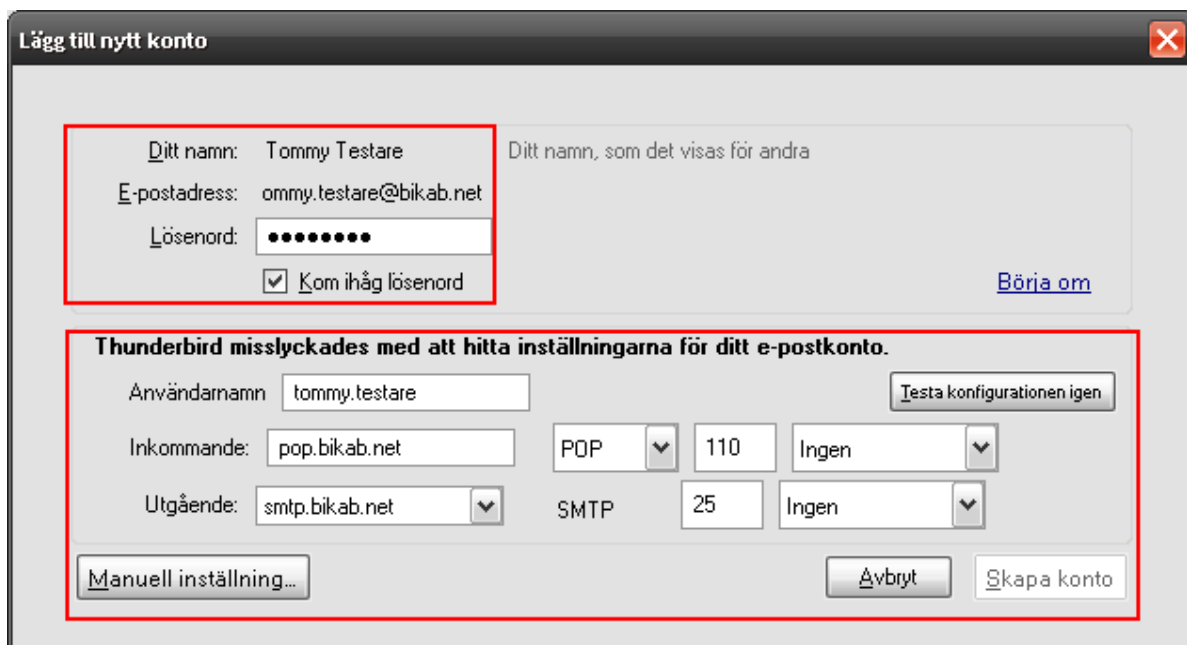

Lägg till nytt konto

Ditt namn: Tommy Testare Ditt namn, som det visas för andra

E-postadress: ommy.testare@bikab.net

Lösenord: [masked]

Kom ihåg lösenord

[Börja om](#)

**Thunderbird misslyckades med att hitta inställningarna för ditt e-postkonto.**

Användarnamn: tommy.testare [Testa konfigurationen igen](#)

Inkommande: pop.bikab.net POP 110 Ingen

Utgående: smtp.bikab.net SMTP 25 Ingen

[Manuell inställning...](#) Avbryt Skapa konto

**Steg 4b:** Man måste alltså justera inställningar som Mozilla Thunderbird försöker lägga till.

Nedan visas: **KORREKT INSTÄLLNINGAR!**

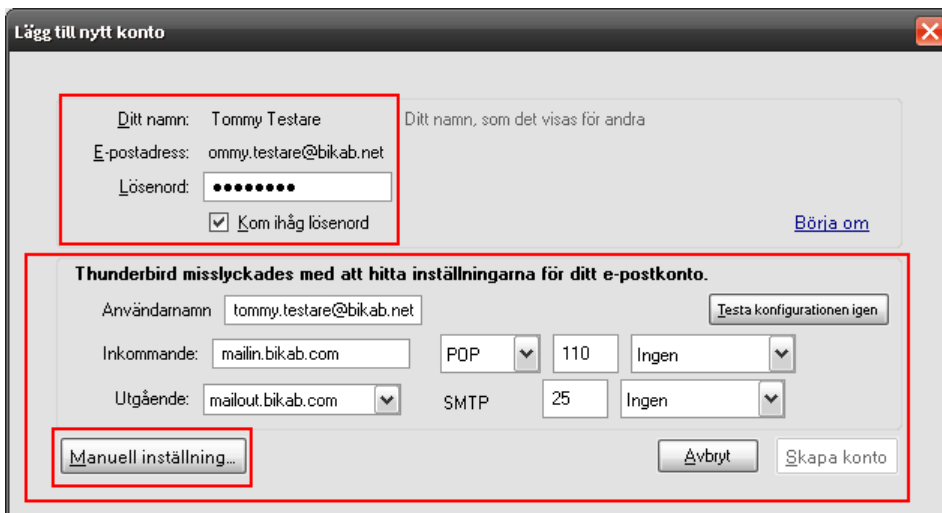

Fyll i nödvändiga uppgifter så som: "Användarnamn", "Inkommande" och "Utgående".

Användarnamn: **din e-postadress**

Server för inkommande e-post: **mailin.bikab.com**

Server för utgående e-post: **mailout.bikab.com**

När ovanstående uppgifter är korrekt ifyllda klicka på "Manuell inställning..."

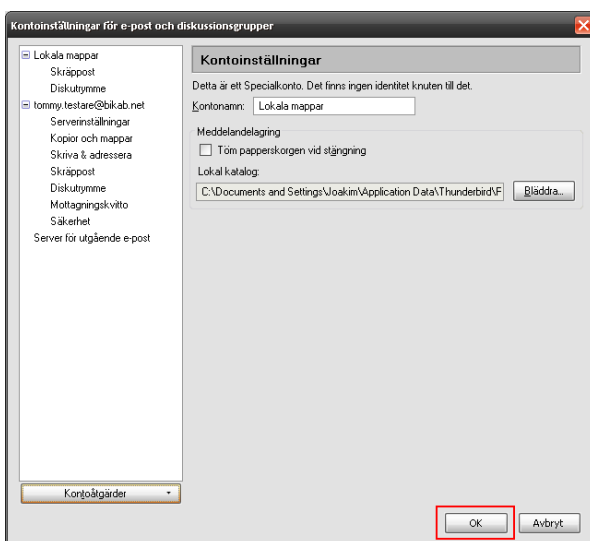

**Steg 5:** Klicka på "OK" - **GRATTIS!** Du har nu konfigurerat ditt e-postkonto för Mozilla Thunderbird 3.1.7