

Instruktioner för nytt e-postkonto i Outlook 2003

Här följer en guide som steg för steg följer dig genom processen att konfigurera Outlook för ditt nya e-postkonto. Ring vår telefonsupport på 044-129513 om du stöter på problem. Var beredd att uppge ditt kundnummer när du ringer till supporten. Det står längst upp på din faktura och är vanligtvis ditt telefonnummer eller personnummer.

1. Starta Outlook och välj ”E-postkonton” i menyn ”Verktyg”.

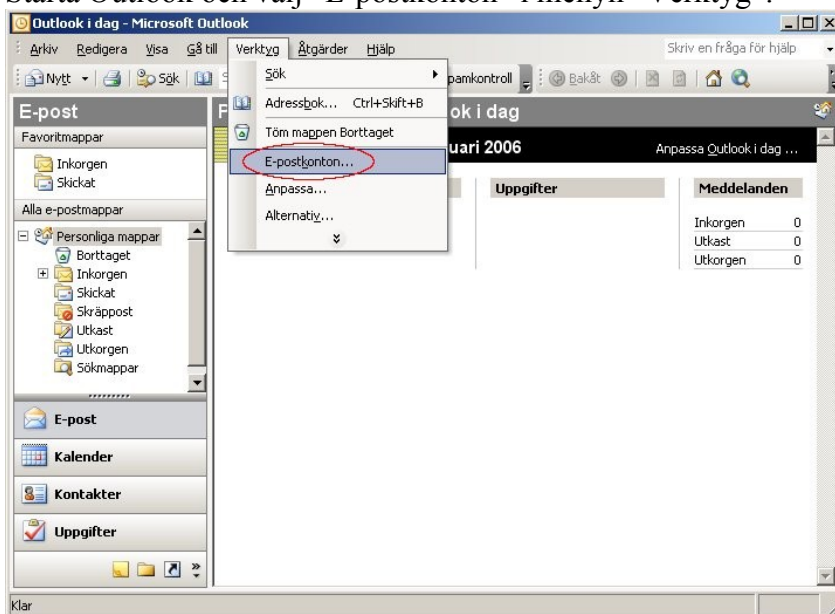

2. Klicka på ”Lägg till ett nytt e-postkonto” och sedan ”Nästa”.

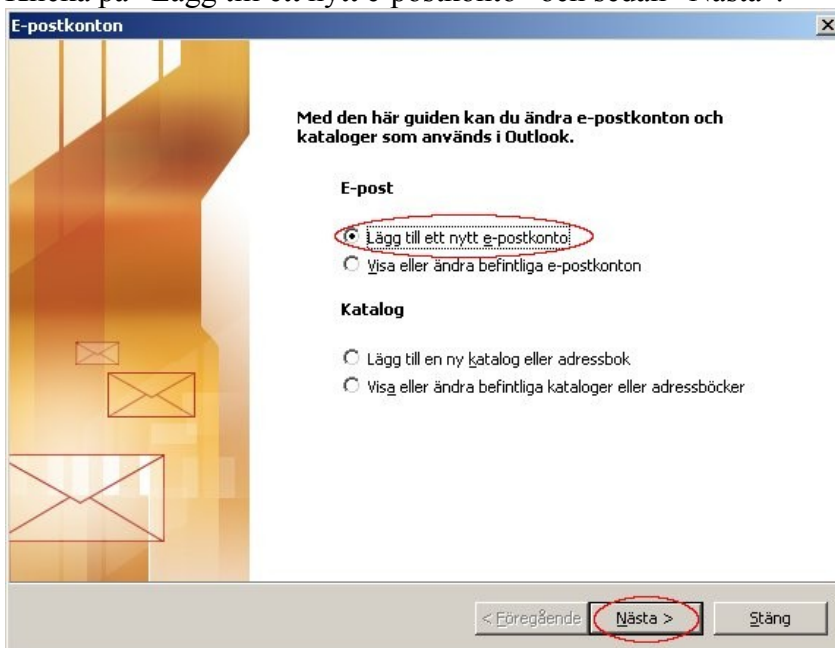

3. Välj "POP3" i listan och klicka sedan på "Nästa".

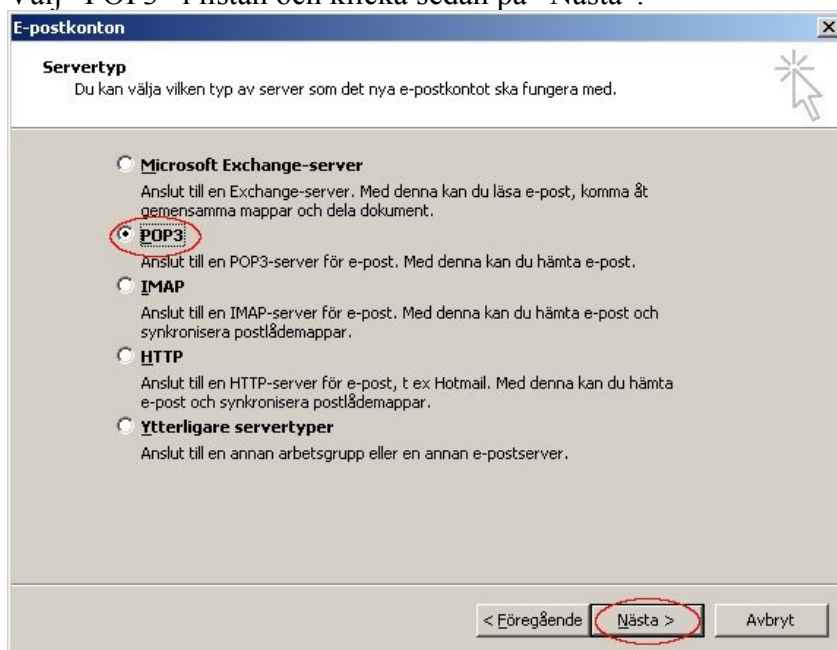

4. Skriv ditt namn och din e-postadress i respektive fält. Det är väldigt viktigt att du stavar rätt på e-postadressen. Om det blir fel här fungerar allt som normalt, men när folk svarar på dina meddelanden kommer de inte till rätt adress.

I fältet "Inkommande e-post (POP3)" ska det stå "mail.bikab.com" och i "Utgående e-post (SMTP)" ska det stå "smtp.bikab.com".

Skriv in hela din e-postadress i fältet "Användarnamn" och ditt lösenord i fältet "Lösenord". Kontrollera att det blev rätt genom att klicka på "Testa kontoinställningar".

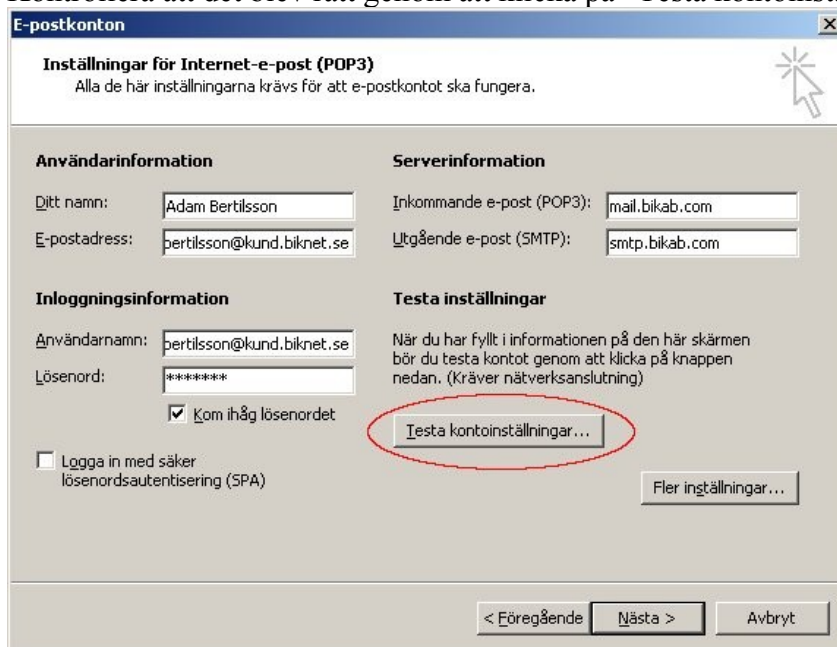

5. Om allt blev rätt ska följande fönster dyka upp:



Klicka i så fall på "Stäng". Om du skrev fel användarnamn eller lösenord visas följande:

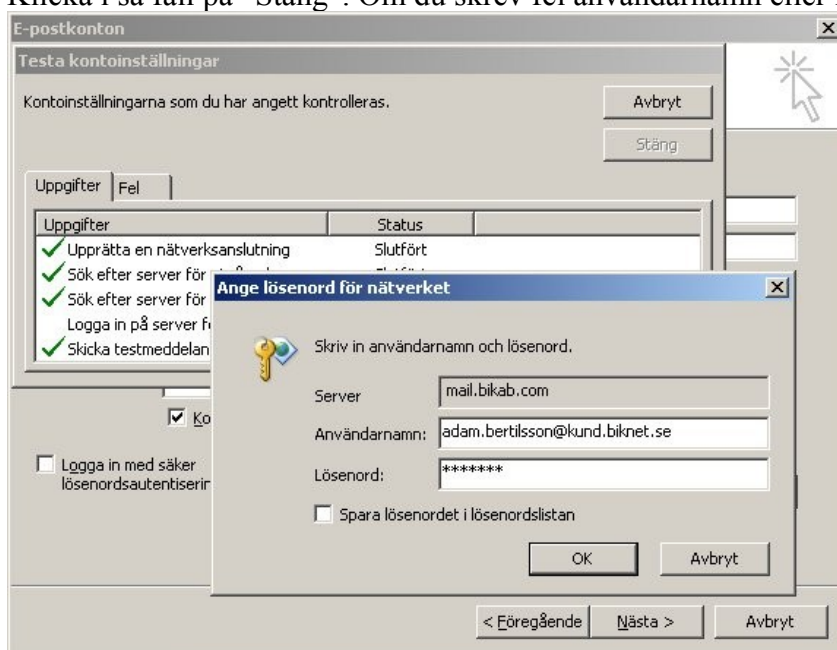

Fyll i så fall i rätt uppgifter och klicka "OK" för att testa igen.

6. Nu visas rutan ”E-postkonton” med alla inställningarna igen. Klicka på ”Nästa” för att komma vidare till det sista steget.

E-postkonton

Inställningar för Internet-e-post (POP3)
Alla de här inställningarna krävs för att e-postkontot ska fungera.

Användarinformation

Ditt namn: Adam Bertilsson
E-postadress: bertilsson@kund.biknet.se

Serverinformation

Inkommande e-post (POP3): mail.bikab.com
Utgående e-post (SMTP): smtp.bikab.com

Inloggningsinformation

Användarnamn: bertilsson@kund.biknet.se
Lösenord: *****
 Kom ihåg lösenordet
 Logga in med säker lösenordsautentisering (SPA)

Testa inställningar

När du har fyllt i informationen på den här skärmen bör du testa kontot genom att klicka på knappen nedan. (Kräver nätverksanslutning)

Testa kontoinställningar...

Fler inställningar...

< Föregående **Nästa >** Avbryt

7. Klicka på ”Slutför”. Nu är allt klart för att börja skicka e-post.

E-postkonton

Grattis!

Installationsinformationen för kontot har angetts korrekt.

Klicka på Slutför om du vill stänga guiden.

< Föregående **Slutför**